

Organigrama Parque Zoológico de León

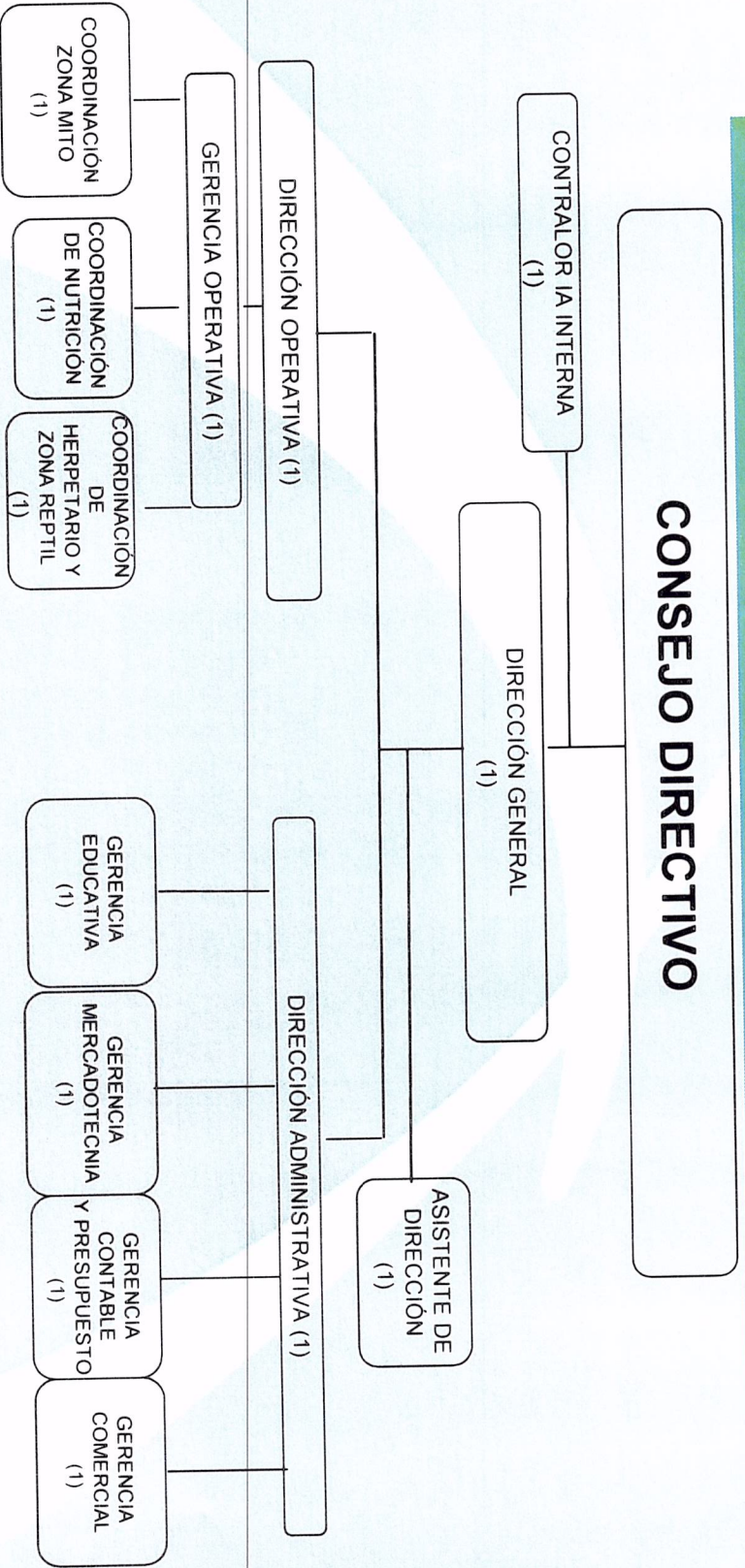

18 DE FEBRERO DE 2021

CONSEJO DIRECTIVO DEL PATRONATO DEL PARQUE ZOOLOGICO DE LEON

C. P. ALEJANDRO ARENA BARROSO
PRESIDENTE

LIC. OSCAR EDUARDO RAMIREZ ARAMBULA
SECRETARIO

C. MANUEL VICENT MATINGLY DE LA TEJERA
VOCAL
SINDICA LETICIA VILLEGAS NAVA
VOCAL

LIC. HUGO ANTONIO TORRES ESPINOZA
TESORERO

C. RICARDO ESQUIVEL OJILAS
VOCAL

LIC. HÉCTOR EDUARDO RAMIREZ VALDEZ
VOCAL

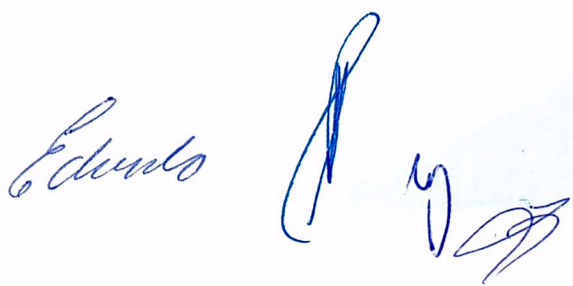

Organigrama Parque Zoológico de León

DIRECTORA ADMINISTRATIVA (1)

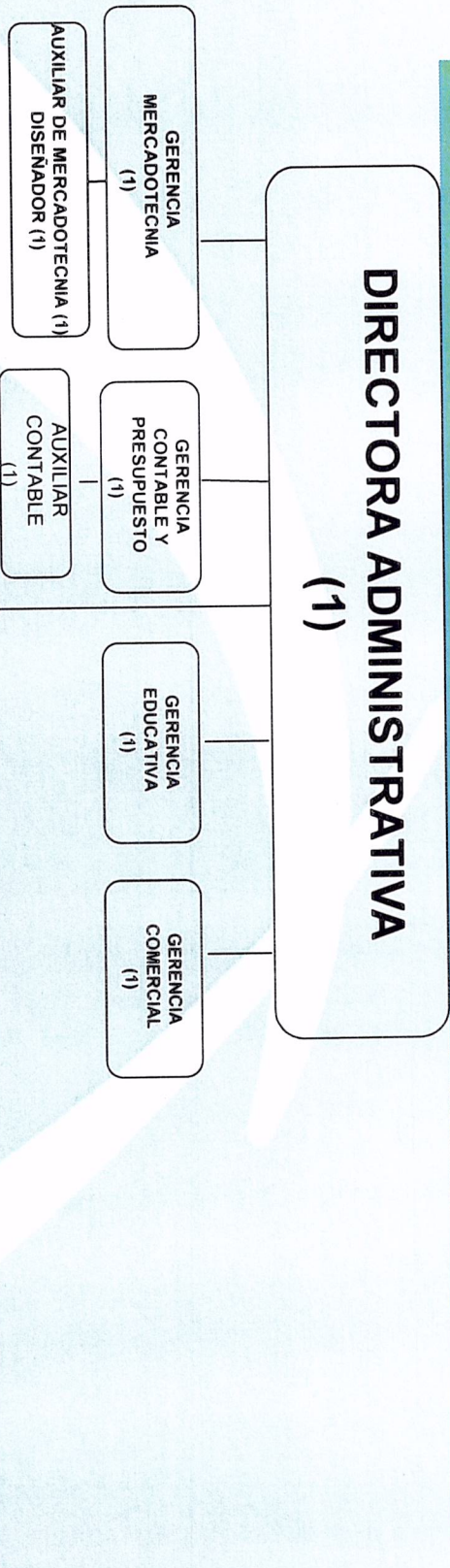

18 DE FEBRERO DE 2021

CONSEJO DIRECTIVO DEL PATRONATO DEL PARQUE ZOOLOGICO DE LEON

C.P. ALEJANDRO ARENA BARROSO

PRESIDENTE

LIC. OSCAR EDUARDO RAMIREZ ARAMBULA

SECRETARIO

LIC. HUGO ANTONIO TORRES ESPINOZA

TESORERO

C. RICARDO ESQUIVEL QUIJAS

VOCAL

C. MANUEL VICENT MATINGOLA DE LA TEJERA

VOCAL

SINDICA LETICIA VILLEGAS NAVA

VOCAL

LIC. HECTOR EDUARDO RAMIREZ VALDEZ

VOCAL

AUXILIAR DE ALMACEN (2)

TAQUILLAS ZOOLOGICO (5)
 TAQUILLA HERPETARIO (1)
 TAQUILLA ZOONA MITO (1)
 SCANE0 "A" (1)
 SCANE0 "B" (4)
 PROMOTOR (1)
 GUÍA DE CABAÑA (1)
 CHOFER DE TREN (1)
 AUXILIAR DE SERVICIOS (1)
 CARRUSEL TEMÁTICO (1)
 EVENTUALES:
 AUX. CARRUSEL TEMÁTICO (1)
 CARRUSEL PONY'S (1)
 SCANE0 DE HERPETARIO (1)
 AUXILIAR CABAÑA (1)
 TAQUILLA TREN (1)
 SERVICIOS (4)

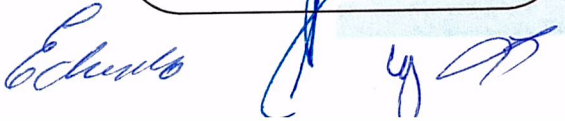

Organigrama Parque Zoológico de León

**DIRECTOR OPERATIVO
(1)**

**ASISTENTE DE
DIRECCION OPERATIVA
(1)**

GERENCIA OPERATIVA

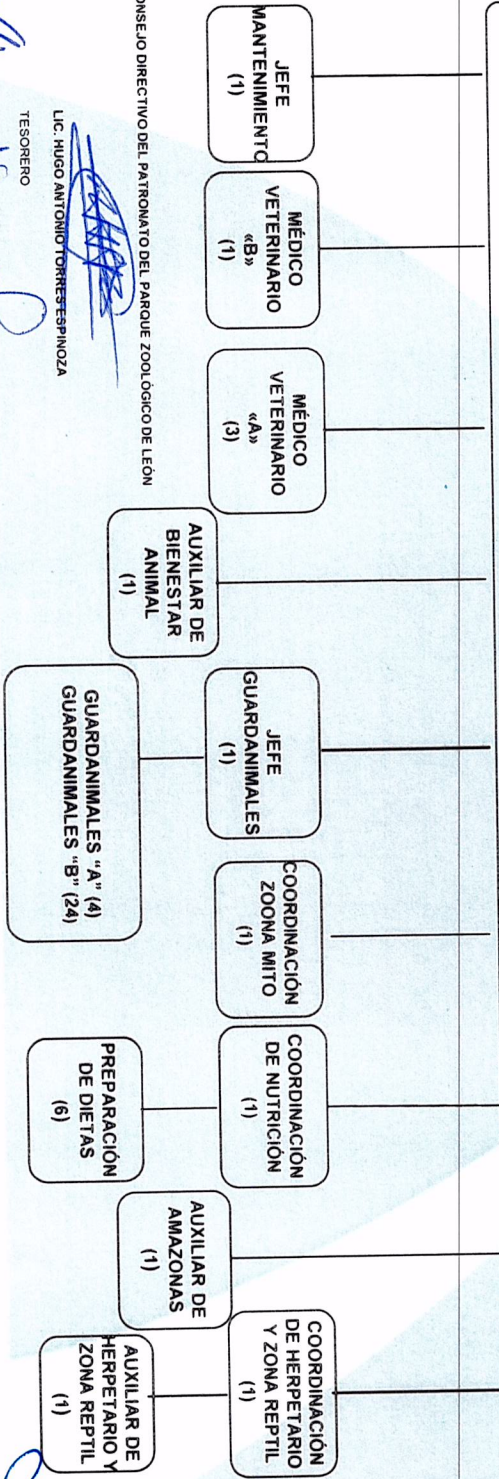

CONSEJO DIRECTIVO DEL PATRONATO DEL PARQUE ZOOLOGICO DE LEÓN

18 DE FEBRERO DE 2021

C.P. ALEJANDRO ARENA BARROSO

PRESIDENTE

LIC. OSCAR EDUARDO RAMÍREZ ARAMBULA

SECRETARIO

LIC. HUGO ANTONIO TORRES ESPINOZA

TESORERO

C. RICARDO ESQUIVEL OJILAS

VOCAL

C. MANUEL VICENT MARTÍNGUZY DE LA TEJERA

VOCAL

SINDICA LEONICA MILEGAS NAVA

VOCAL

LIC. HÉCTOR EDUARDO RAMÍREZ VALDEZ

VOCAL

Organigrama Parque Zoológico de León



- JARDINERO "A" (1)
JARDINERO "B" (1)
JARDINERO C (8)**
- LIMPIEZA
(16)**
- HERREROS "A" (1)
HERREROS "B" (1)**
- JEFE DE ALBAÑILES(1)
ALBANIL "A" (1)
ALBANIL "B" (2)**
- ELECTRICISTA Y FONTANERO "A" (1)
ELECTRICISTA Y FONTANERO "B" (1)**
- PINTOR
(1)**
- CARPINTERO
(1)**
- CHOFER MANTENIMIENTO
(1)**
- RECOLECCION DE BASURA (1)**
- EVENTUALES:
ALBAÑILES
(6)**

18 DE FEBRERO DE 2021
CONSEJO DIRECTIVO DEL PATRONATO DEL PARQUE ZOOLOGICO DE LEON

C. P. ALEJANDRO ARENA BARROSO
PRESIDENTE
[Signature]
LIC. OSCAR EDUARDO RAMIREZ ARAMBULA
SECRETARIO
[Signature]

LIC. HUGO ANTONIO TORRES ESPINOZA
TESORERO
[Signature]
C. RICARDO ESQUIVEL QUIJAS
VOCAL

C. MANUEL VICENT MARTINEZ DE LA TEJERA
VOCAL
[Signature]
SINDICA LENCIA VILLEGAS NAVA
VOCAL
[Signature]

LIC. HÉCTOR EDUARDO RAMIREZ VALDEZ
VOCAL
[Signature]

[Signature]
[Signature]
[Signature]

Organigrama Parque Zoológico de León

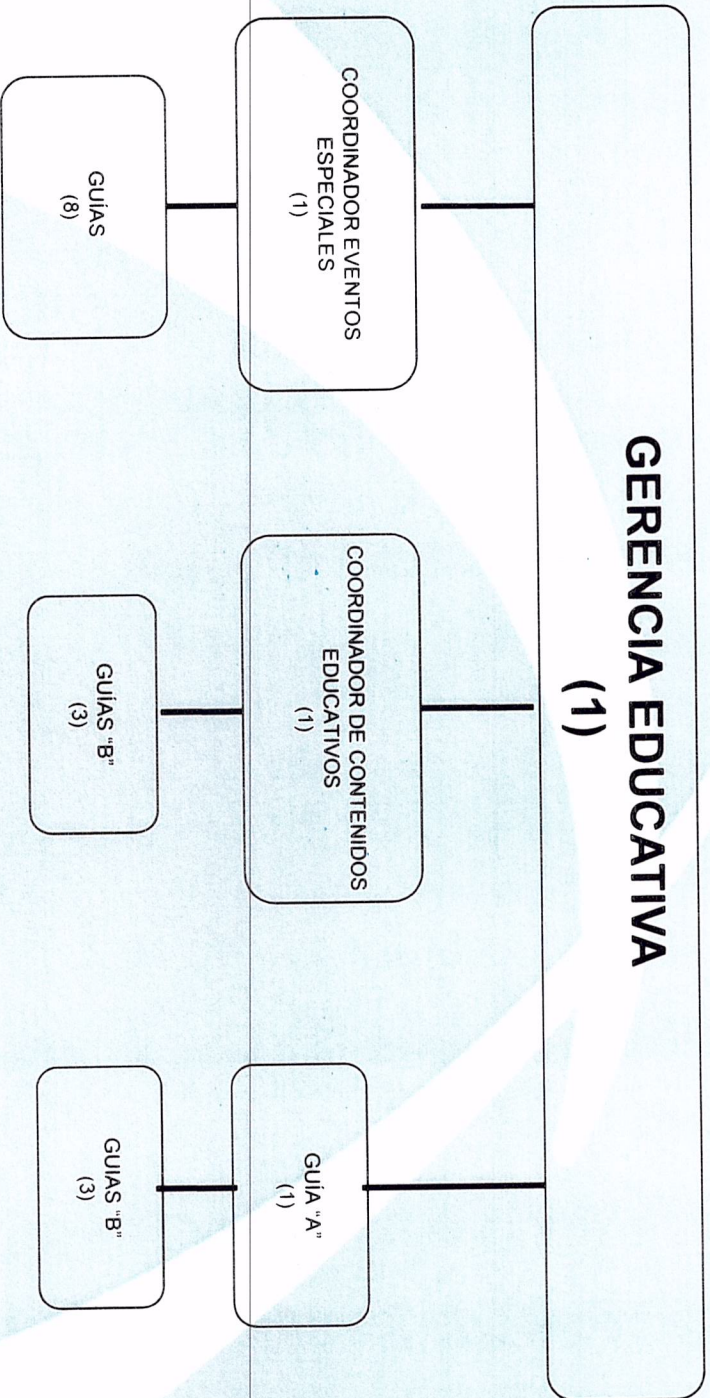

CONSEJO DIRECTIVO DEL PATRONATO DEL PARQUE ZOOLOGICO DE LEÓN

18 DE FEBRERO DE 2021

C.P. ALEJANDRO ARENA BARROSO

PRESIDENTE

LIC. OSCAR EDUARDO RAMÍREZ ARAMBULA

SECRETARIO

LIC. HUGO ANTONIO TORRES ESPINOZA

TESORERO

C. RICARDO ESQUIVEL GUIAS

VOCAL

C. MANUEL VICENT MATTINGLY DE LA TEJERA

VOCAL

SINDICA LETICIA VILLEGAS NAVAY

VOCAL

LIC. HÉCTOR EDUARDO RAMÍREZ VALDEZ

VOCAL



Organigrama Parque Zoológico de León

GERENCIA DE COMERCIALIZACIÓN
(1)

SOUVENIRS Y SNACK S (10)
EVENTUALES (12)

AUXILIAR DE COMERCIALIZACIÓN
(1)

18 DE FEBRERO DE 2021

C. P. ALEJANDRO ARENA BARROSO
PRESIDENTE

LIC. OSCAR EDUARDO RAMÍREZ ARÁMBULA
SECRETARIO

SECRETARIO

C. MANUEL VICENT MARTÍNGIL DE LA TEJERA
VOCAL

SINDICA Leticia Villegas Nava
VOCAL

CONSEJO DIRECTIVO DEL PATRONATO DEL PARQUE ZOOLOGICO DE LEÓN

LIC. HUGO ANTONIO TORRES ESPINOZA
TESORERO

C. RICARDO ESQUIVEL QUIJAS
VOCAL

VOCAL

LIC. HECTOR EDUARDO RAMÍREZ VALDEZ
VOCAL

